

PERFIL PERSONAL DEL CÁNCER DE PULMÓN

TIPO, UBICACIÓN Y ESTADIO DEL CÁNCER DE PULMÓN

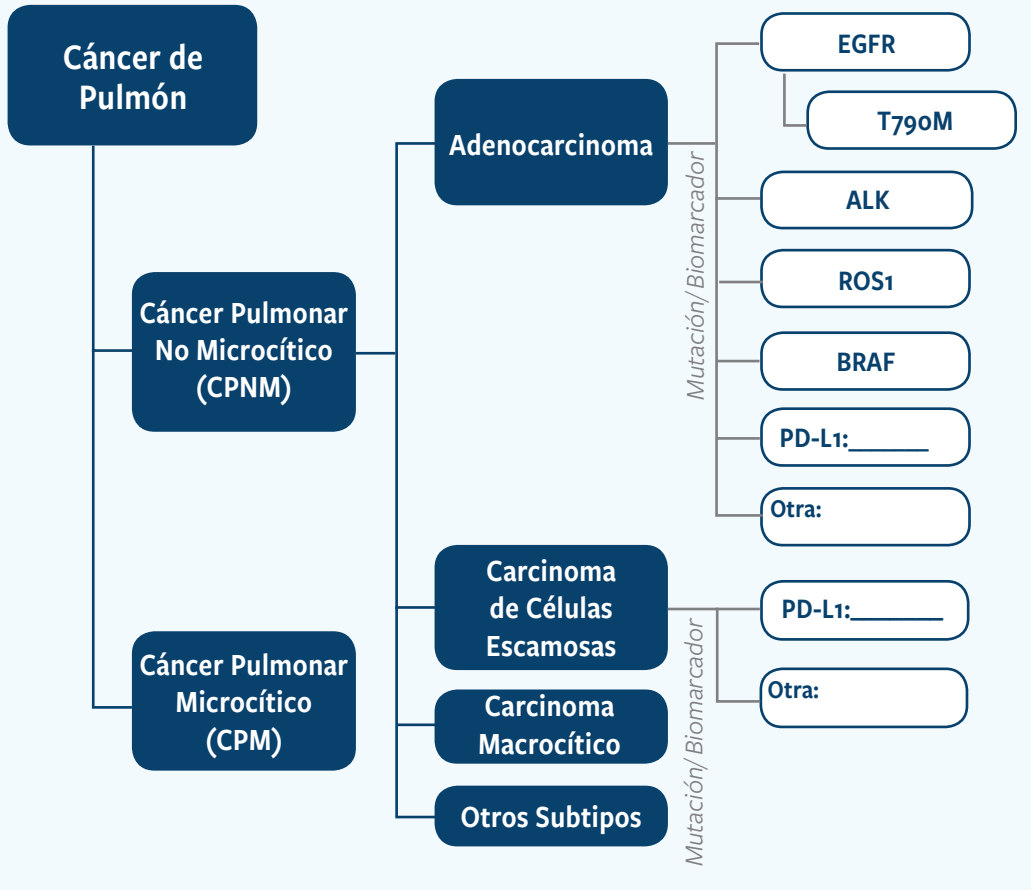

Lung Cancer Research
FOUNDATION™



Profesionales de la salud: Usen estas imágenes para indicar las ubicaciones del tumor.

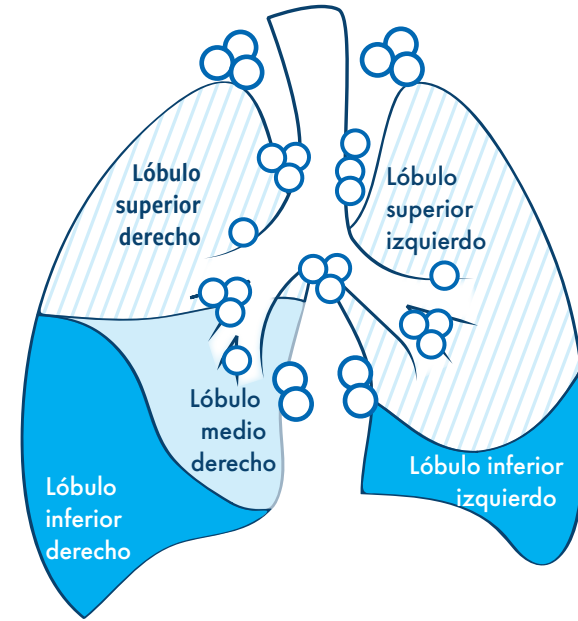

GANGLIOS LINFÁTICOS

(Nota: La cantidad real de ganglios que hay en cada ubicación varía de un paciente a otro.)

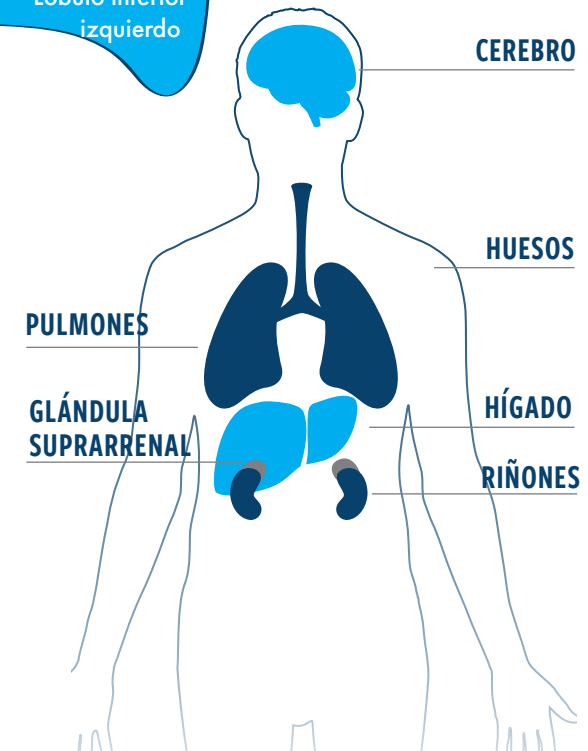

CÁNCER PULMONAR MICROCÍTICO

- Estadio Limitado
- Estadio Avanzado

CÁNCER PULMONAR NO MICROCÍTICO

- Estadio IA
- Estadio IB
- Estadio IIA
- Estadio IIB
- Estadio IIIA
- Estadio IIIB
- Estadio IIIC
- Estadio IV

PERFIL PERSONAL DEL CÁNCER DE PULMÓN

TRATAMIENTOS PARA EL CÁNCER DE PULMÓN



Lung Cancer Research
FOUNDATION™

Nombre del paciente: _____ Médico: _____ Fecha: _____

PLAN DE TRATAMIENTO

Cirugía _____

Radioterapia _____

Quimioterapia _____

Tratamiento dirigido _____

Inmunoterapia _____

OPCIONES DE ENSAYOS CLÍNICOS _____

POSIBLES EFECTOS SECUNDARIOS DEL TRATAMIENTO
